14.08.2023

IHC IPP 2022 – BUILDING EXCELLENCE MIT GOLDBECK IN KRAKAU

Malin Pohl

GOLDBECK

Key Facts

- Einsatzort: Krakau, Polen
- Firma: GOLDBECK GmbH/GOLDBECK CEE North Sp. z o.o.
- Aufgabenbereiche: Controlling und Human Resources
- Vorbereitung: Werkstudententätigkeit im Bereich HR Analytics seit März 2021 und 6-wöchiger Einsatz im Controlling in Bielefeld
- Zeitraum: 01.05.23-31.07.23

Aufgabengebiete

- Controlling:
  - Vorbereitung der Einführung eines Planungstools in den internationalen Niederlassungen
    - Absprachen mit Schlüsselpersonen vor Ort
    - Erstellung von Templates, Ist- und Soll-Prozessen sowie Checklisten
- Human Resources: Data and Analytics
    - Erstellung von Reports und Auswertungen
    - Unterstützung der Personalverantwortlichen und Assistenzen vor Ort

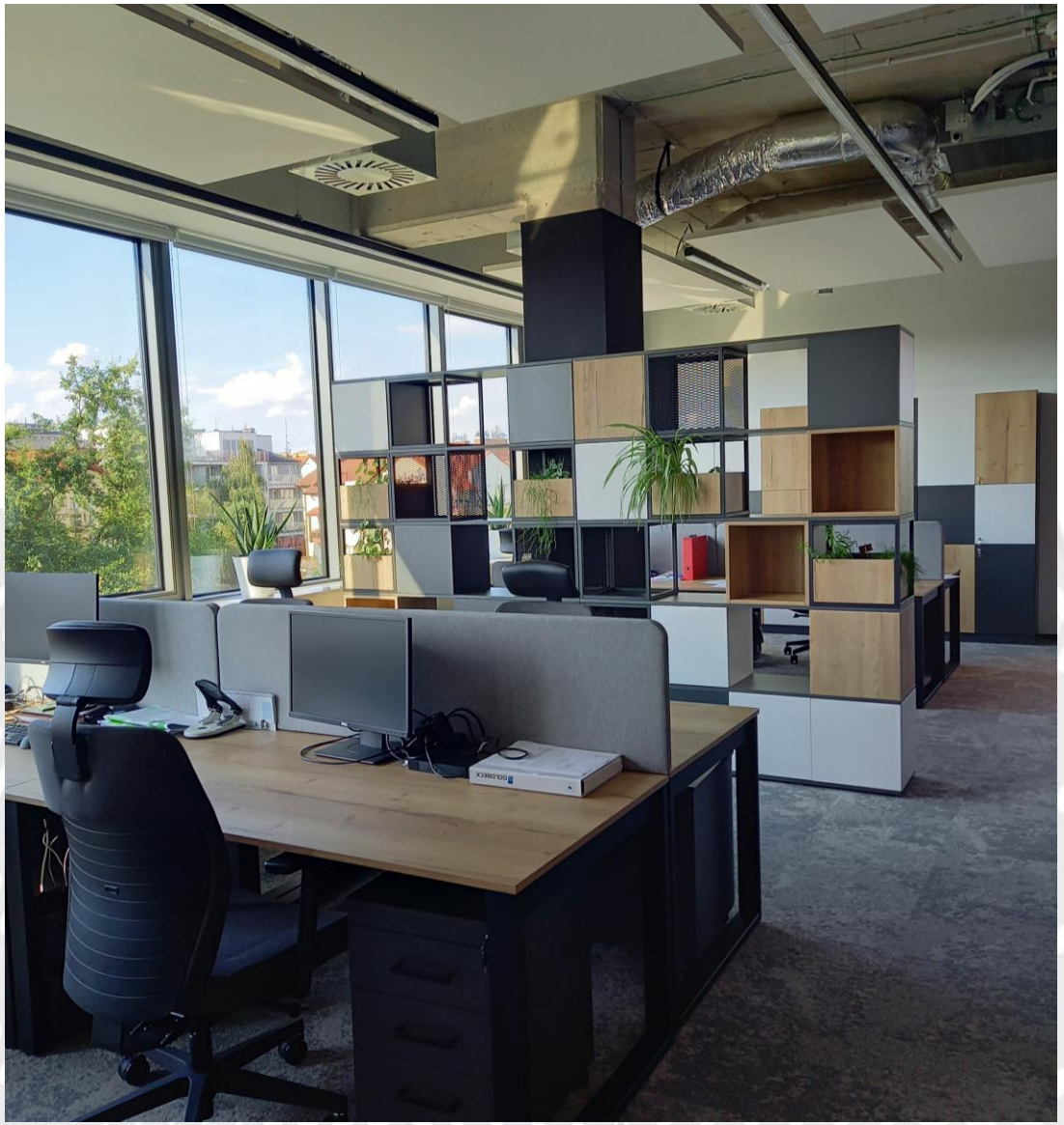

Timeline vor dem Praktikum

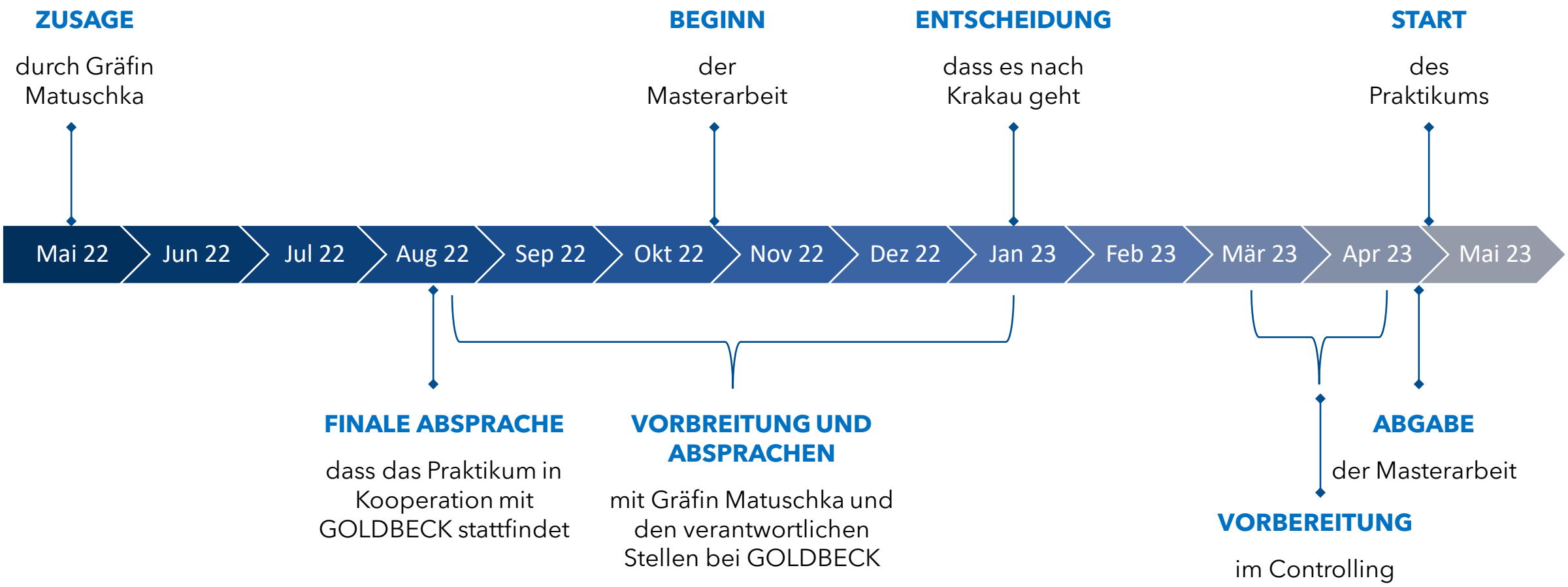

Einsatzorte während des Praktikums

POZNAŃ
GOLDBECK CEE North Sp. z o.o.
Typ: Niederlassung
Besuch: Mai 2023

RAKOWICE MAŁE
GOLDBECK Comfort sp. z o.o.
Typ: Werk
Produktion: Betonfertigteile
Besuch: Juli 2023

KATOWICE
GOLDBECK CEE North Sp. z o.o.
Typ: Projekt – Lagerhallen
Besuch: Juni 2023

ŁÓDŹ
GOLDBECK Elementy Polska Sp. z o.o.
Typ: Werk
Produktion: Stahltragwerke und Aluminiumelemente
Besuch: Juli 2023

LUBLIN
GOLDBECK CEE North Sp. z o.o.
Typ: Projekt - Parkhaus
Fertiggestellt: Mai 2023
Besuch: Mai 2023

KRAKÓW
GOLDBECK CEE North Sp. z o.o.
Typ: Niederlassung
Hauptstandort des Praktikums

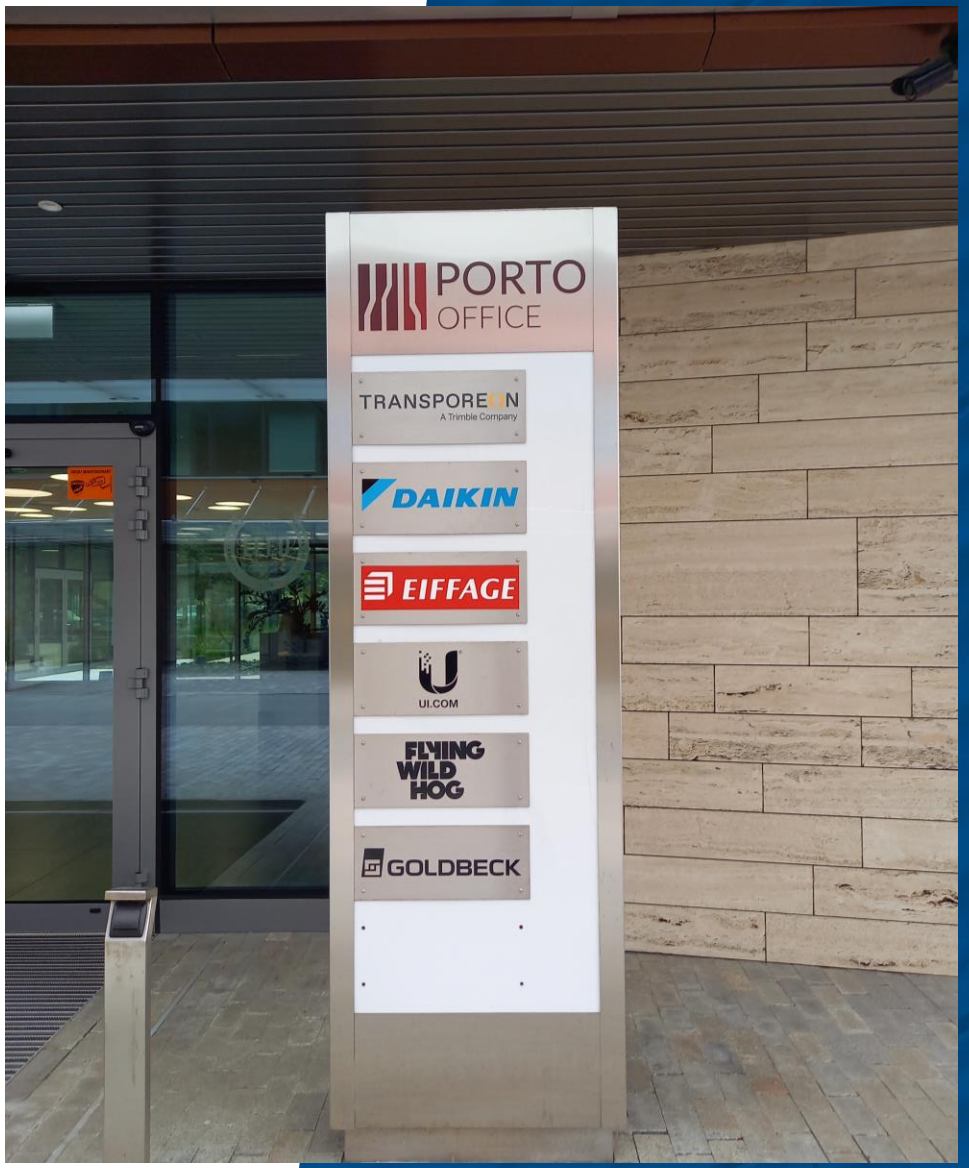

GOLDBECK

Eindrücke aus dem Praktikum

Geburtstagsglückwünsche vom Team

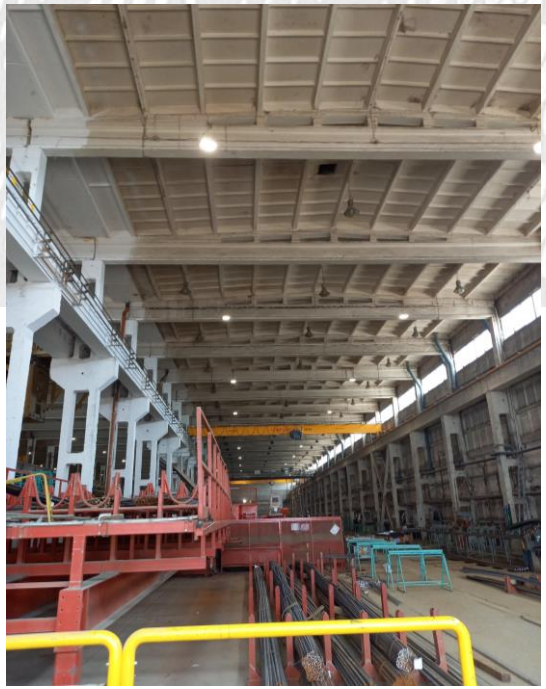

Besuch des Werks in Rakowice Małe bei der GOLDBECK Comfort sp. z o.o.

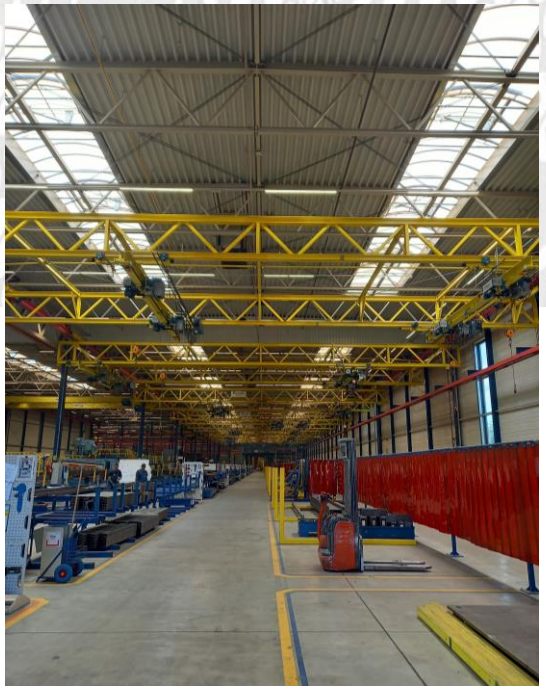

Besuch des Werks in Łódź bei der GOLDBECK Elementy Polska Sp. z o.o.

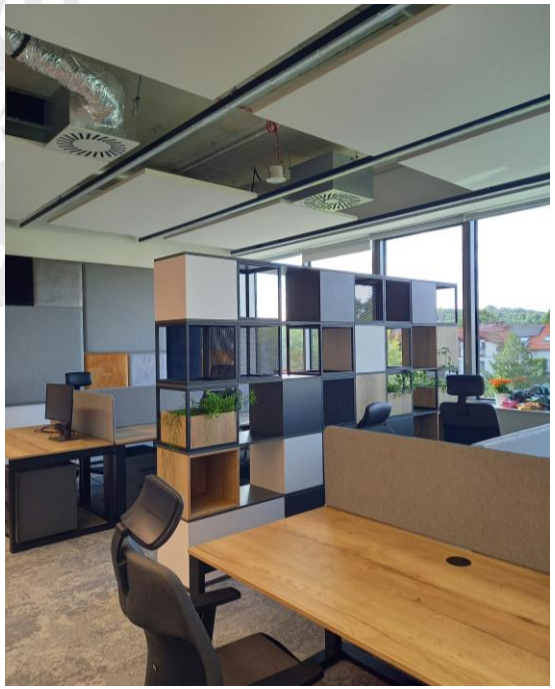

Mein Arbeitsplatz bei der GOLDBECK CEE North Sp. z o.o. in Krakau

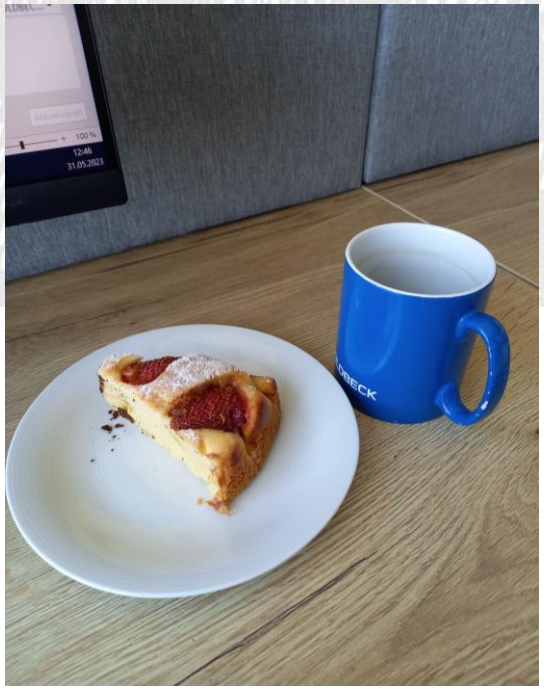

Selbst gebackener Kuchen vor der Mittagspause

Besuch des Werks in Rakowice Małe bei der GOLDBECK Comfort sp. z o.o.

Zum Ende meines Praktikums wurde mir noch ein herzlicher Abschied bereitet

Zum Abschied gab es auch noch zwei Erinnerungsstücke

Einsatzort Krakau

- Woiwodschaft: Kleinpolen
- Einwohner:innen: ~ 780.000
- Wunderschöne Stadt mit vielen kulturellen und kulinarischen Möglichkeiten umgeben von eindrucksvoller Natur
  - Museen
  - Streetart
  - Cafés, Bars, Restaurants und Street Food
  - Highlights: Spazieren an der Weichsel, in Zakrzówek, durch die Altstadt und Kazimierz

Learnings und Kompetenzen

- Offenheit für neue Situationen und Kulturen
- Erweiterung meiner wirtschaftlichen, sozialen und interkulturellen Kompetenz
- Selbstständigkeit, Anpassungs- und Kommunikationsfähigkeit
- Anwendung und Vertiefung meines theoretischen und praktischen Wissens durch neue Projekte und Aufgabenfelder
- Vertiefendende Einblicke in das Tagesgeschäft eines erfolgreich international agierenden Unternehmens in der Baubranche

Herzlichen Dank an alle an der Ermöglichung und Realisierung des Praktikums Beteiligten für die interessanten und schönen Eindrücke, die ich in den drei Monaten in Krakau gewinnen konnte. Ich wurde von allen Seiten tatkräftig unterstützt und vor Ort sehr herzlich aufgenommen, so dass mir das Praktikum in sehr guter Erinnerung bleiben wird!

building
excellence

GOLDBECK